Arts et Géo

LES SÉRIES TÉLÉVISÉES, REFLET DES VILLES AMÉRICAINES

COMPÉTENCE
Je m'informe sur Internet
Étudier la ville américaine avec les séries

Les séries américaines permettent de comprendre le territoire et la société des États-Unis. Elles reflètent notamment l'organisation des villes américaines et leur transformation par la mondialisation.

En quoi les séries sont-elles le reflet de la transformation des villes américaines par la mondialisation ?

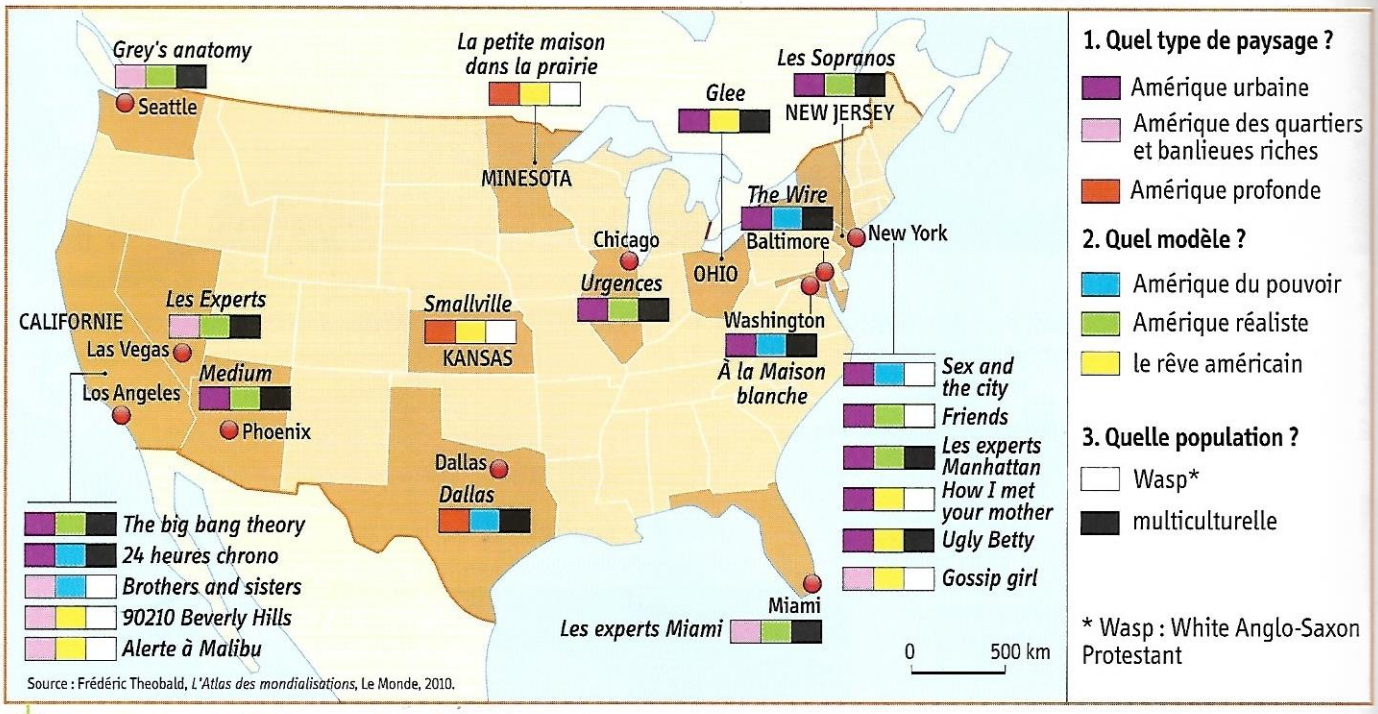

Source : Frédéric Theobald, *L'Atlas des mondialisations*, Le Monde, 2010.

1 Territoire et séries américaines

2 Los Angeles : lieu de tournage des séries

« À part quelques séries prestigieuses, les séries télévisées américaines sont presque toutes tournées à Los Angeles, dans les studios hollywoodiens principalement. Les lieux que les séries télévisées nous donnent à voir sont donc de "faux lieux" géographiques. Par exemple, les différentes versions des *Experts* sont ancrées dans un lieu : les enquêtes de chacune des versions montrent les problèmes sociaux et urbains de Miami pour l'une, New York ou Las Vegas pour les autres. Pourtant, *Les Experts Miami* ou *Les Experts Las Vegas* sont des séries filmées à Los Angeles. Cette ville présente un avantage spatial : on retrouve, dans un périmètre restreint, beaucoup de paysages différents (déserts, forêts...) qui permettent une variété de tournage en extérieur à proximité des studios hollywoodiens. »

▪ D'après les propos de David Buxton rapportés par Bénédicte Tratnjek, « Les séries TV, miroir obscur de la géographie urbaine », *Café géographique*, 20 novembre 2013.

hatier-clic.fr/hg4097

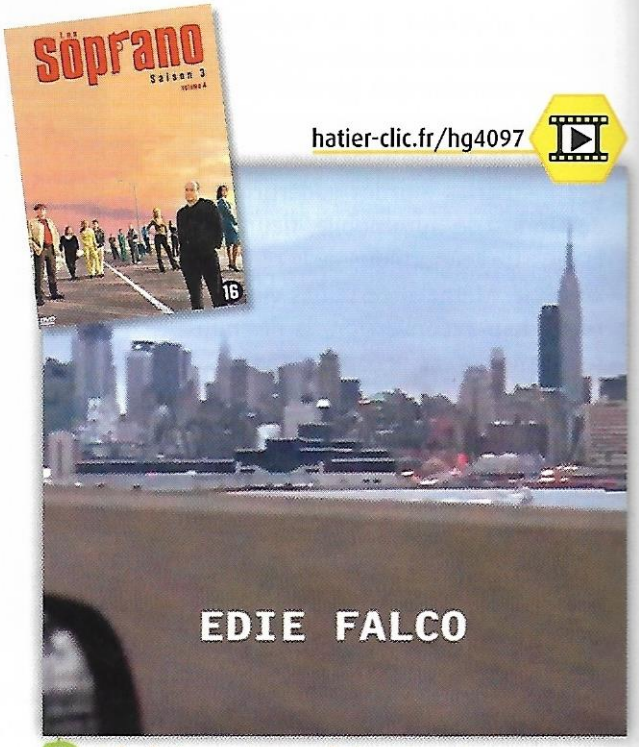

3 Générique de la série « Les Sopranos »

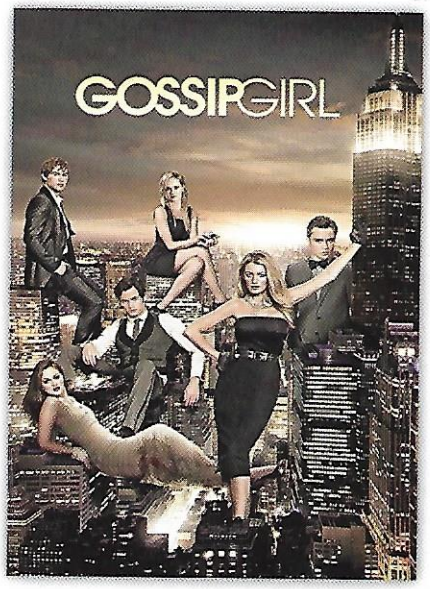

Gossip Girl
La série se déroule à New York. Elle met en scène la jeunesse dorée du quartier de l'Upper Est Side, à Manhattan.

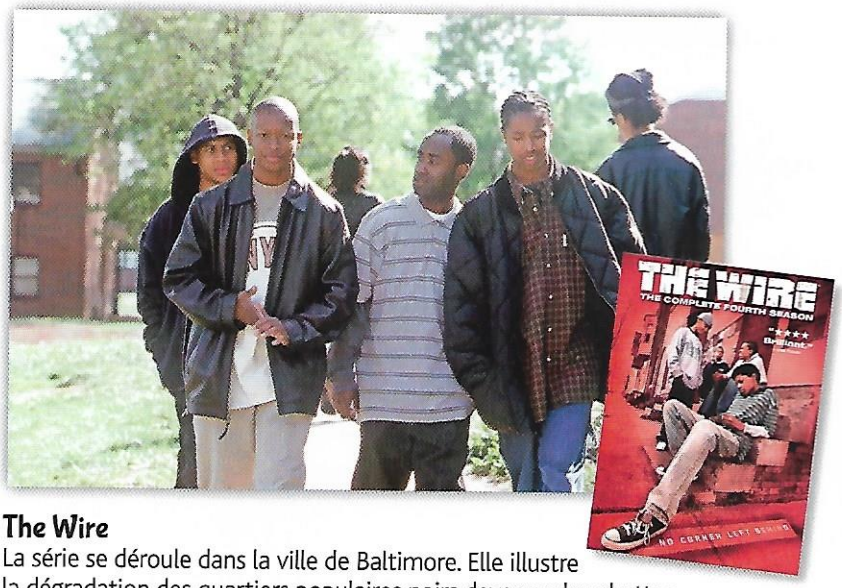

The Wire
La série se déroule dans la ville de Baltimore. Elle illustre la dégradation des quartiers populaires noirs devenus des ghettos.

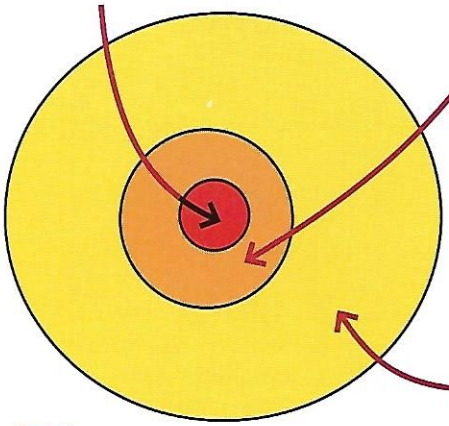

- centre
- quartiers d'habitations et ghettos
- banlieues pavillonnaires

Source : D'après Bertrand Pleven, « À la série comme à la ville », *Libération*, numéro spécial « Libé de géographes », 11 octobre 2012.

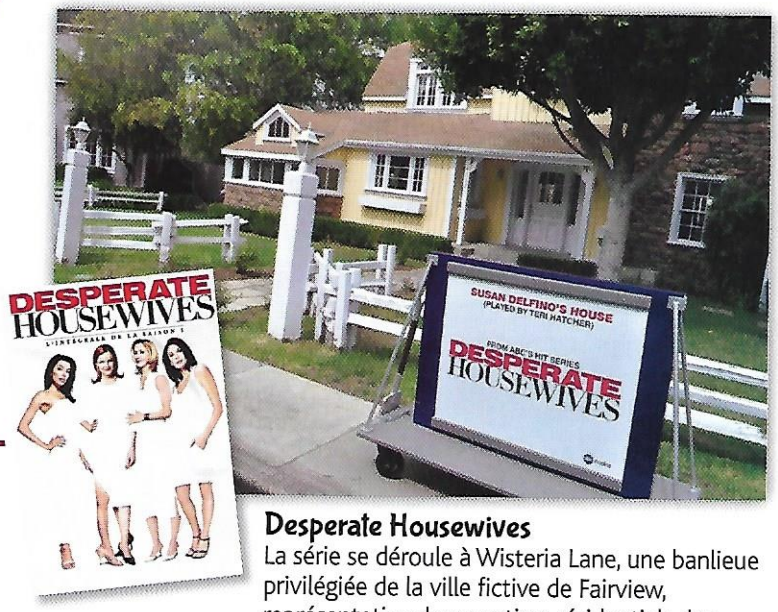

Desperate Housewives
La série se déroule à Wisteria Lane, une banlieue privilégiée de la ville fictive de Fairview, représentative des quartiers résidentiels des classes moyennes et supérieures américaines.

4 La ville américaine des séries

ACTIVITÉS

J'identifie et je situe

1. **Doc. 1** | Dans quelles villes la plupart des séries américaines se déroulent-elles ?
2. **Doc. 2** | Où sont-elles souvent tournées en réalité ? Pourquoi ?

Je décris et j'explique

3. **Doc. 4** | Dans quelles villes et dans quels types de quartiers se déroule chacune de ces séries ? Quelles populations (origines, classes sociales, etc.) mettent-elles en scène ?
4. **Doc. 3** | Visionnez le générique de cette série. Identifiez les différents espaces de la ville américaine observables (aidez-vous du doc. 4).

5. **Je m'informe sur Internet** @

Avec un camarade, recherchez sur Internet le générique ou l'extrait de la série américaine de votre choix. En quelques lignes, expliquez quel est l'intérêt de cet extrait pour comprendre les villes américaines. Présentez votre travail à la classe.

Coup de pouce
- Vous pouvez choisir une série du dossier ou une autre.
- Privilégiez un extrait court, dans lequel la ville apparaît.