Je découvre

SOCLE Compétences

- **Domaine 1 :** je discute, j'explique et j'argumente pour défendre mes choix
- **Domaine 3 :** je juge par moi-même pour comprendre le sens de la valeur de tolérance

Henri IV et la restauration de la monarchie (1589–1610)

Question clé Comment, en rétablissant la paix religieuse dans son royaume, le roi Henri IV impose-t-il son autorité ?

1 L'entrée triomphale d'Henri IV dans Paris, la capitale (22 mars 1594)

Pour être reconnu roi, Henri IV se fait sacrer et reconquiert par les armes son royaume dévasté par 30 ans de guerres entre catholiques et protestants. (voir biographie p. 167).
Huile sur toile de François Gérard, 1817, château de Versailles.

2 L'édit de Nantes, 30 avril 1598

Nous avons jugé nécessaire de donner maintenant à nos sujets une loi générale [...] pour établir entre eux une bonne et durable paix.

Art. 3. Ordonnons que la religion catholique soit rétablie en tous les lieux et endroits de notre royaume [pour y être paisiblement et librement exercée].

Art. 9. Nous permettons à ceux de la religion prétendue réformée[1] de continuer l'exercice de leur religion.

Article secret[2]. Sa Majesté [...] accorde aux protestants que toutes les places, villes et châteaux qu'ils tenaient [...] demeureront en leur garde, sous l'autorité de sa Majesté.

Fait par le roi en conseil à Nantes, avril 1598.

1. La religion protestante 2. Par crainte de son rejet par l'opinion, l'article a été tenu secret jusqu'à l'enregistrement de l'édit par le parlement.

Édit scellé à la cire du « grand sceau de majesté », l'édit est « irrévocable et perpétuel ».

VOCABULAIRE

- **Monarchie**
  Du grec *mono*, un seul, et *arke*, pouvoir. Régime politique dirigé par une seule personne : un roi héréditaire..
- **Parlement**
  Tribunal qui rend la justice au nom du roi et enregistre les édits royaux.
- **Sainte Ligue**
  Voir p. 166.

3 L'enregistrement de l'édit de Nantes par le parlement de Paris (1599)

Henri IV s'adresse au parlement de Paris qui refuse d'enregistrer l'édit de Nantes.

Je viens parler avec vous non point en habit royal, comme mes prédécesseurs, ni avec l'épée et la cape, mais vêtu comme un père de famille, pour parler franchement à ses enfants. Je vous prie d'enregistrer l'édit que j'ai accordé à ceux de la religion réformée. Ce que j'ai fait est pour le bien de la paix. [...]

Vous me devez obéir. Si l'obéissance était due à mes prédécesseurs, elle m'est due aussi, d'autant que j'ai rétabli l'État, Dieu m'ayant choisi pour me mettre au royaume qui est mien par héritage et acquisition. Ceux qui ne veulent pas que mon édit passe veulent la guerre. Je couperai à la racine de tout soulèvement, faisant raccourcir tous ceux qui les suscitent. J'ai sauté sur des murailles de villes, je sauterai bien sur des barricades.

Je suis roi maintenant et parle en roi, et veux être obéi.

D'après Berger de Xivrey, *Henri IV*, « Lettres missives d'Henri IV » (janvier 1599), Paris, 1850.

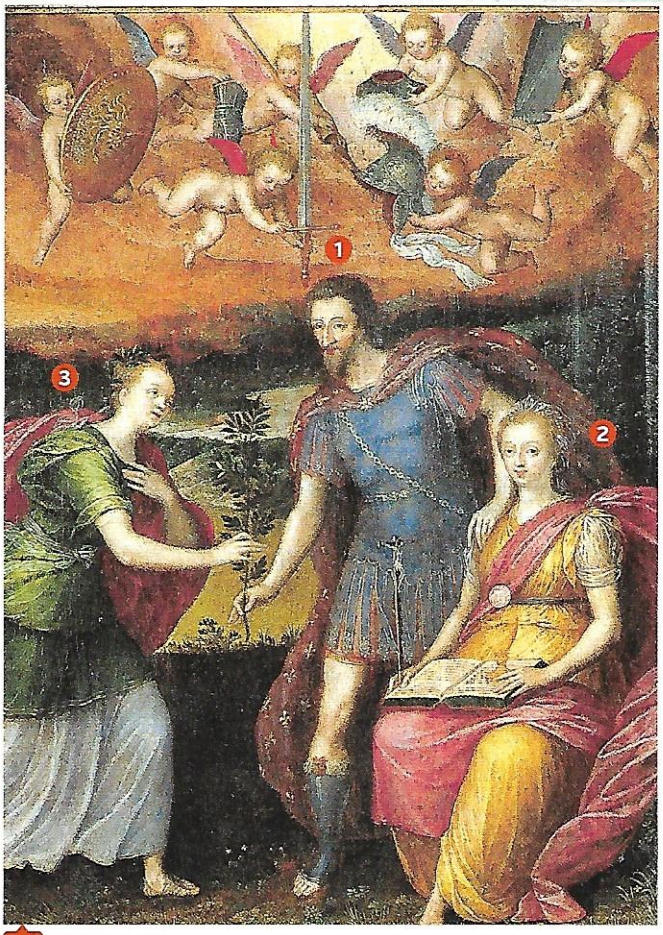

4 L'autorité retrouvée du roi

1 Henri IV
2 La Religion chrétienne
3 La Paix

Auteur anonyme, huile sur bois, Musée national du château de Pau, fin du XVIe siècle.

Activités

Question clé Comment, en rétablissant la paix religieuse dans son royaume, le roi Henri IV impose-t-il son autorité ?

ITINÉRAIRE 1

Je prélève des informations dans les documents

1 **Doc 1, 3 et biographie p. 167.** À quelle situation est confronté Henri IV au début de son règne ? Comment la résout-il pour restaurer son autorité de roi ?

2 **Doc 2.** Quels droits sont garantis par l'édit de Nantes ? Pourquoi peut-on affirmer qu'il est un texte de tolérance ?

3 **Doc 3.** Quels sont les arguments d'Henri IV pour faire enregistrer l'édit de Nantes par le parlement ?

4 **Doc 4.** Comment l'image montre-t-elle qu'Henri IV est parvenu à imposer son autorité à l'ensemble du royaume ?

J'ordonne des faits et je les explique

5 À l'aide des questions 1 à 3, répondez en quelques phrases à la question clé. J'associe chaque fait présenté à une explication dans les documents.

ou

ITINÉRAIRE 2

J'analyse un document pour comprendre un fait historique

Avec votre voisin(e) ou en groupes, vous discutez, vous confrontez vos points de vue, vous justifiez vos choix pour répondre à la question clé.

site prof
questionnaire différencié