Être une fille, être un garçon

1 La définition d'une princesse selon Nina

NINA : C'est nul les princesses.

ALYAN : Pourquoi ?

NINA : Une princesse, elle attend longtemps le type qui viendra lui donner un baiser et après elle est enfermée toute sa vie. Elle fait des enfants, elle lave le linge, elle fait à manger. Elle passe son temps à se friser les cheveux, à se mettre du rouge à lèvres, à essayer d'être mince. Elle bouffe que dalle. Elle a l'air d'une grosse imbécile, qui se croit jolie, alors qu'elle n'est rien d'autre qu'une fille qui s'ennuie et qui ne sait même pas lire. Au mieux, elle est sorcière.

ALYAN : C'est ça les princesses ? C'est pas trop bien.

D'après Catherine Zambon, *Mon frère, ma princesse*, théâtre l'École des loisirs, 2012.

2 L'étrange destin de Billy Eliott

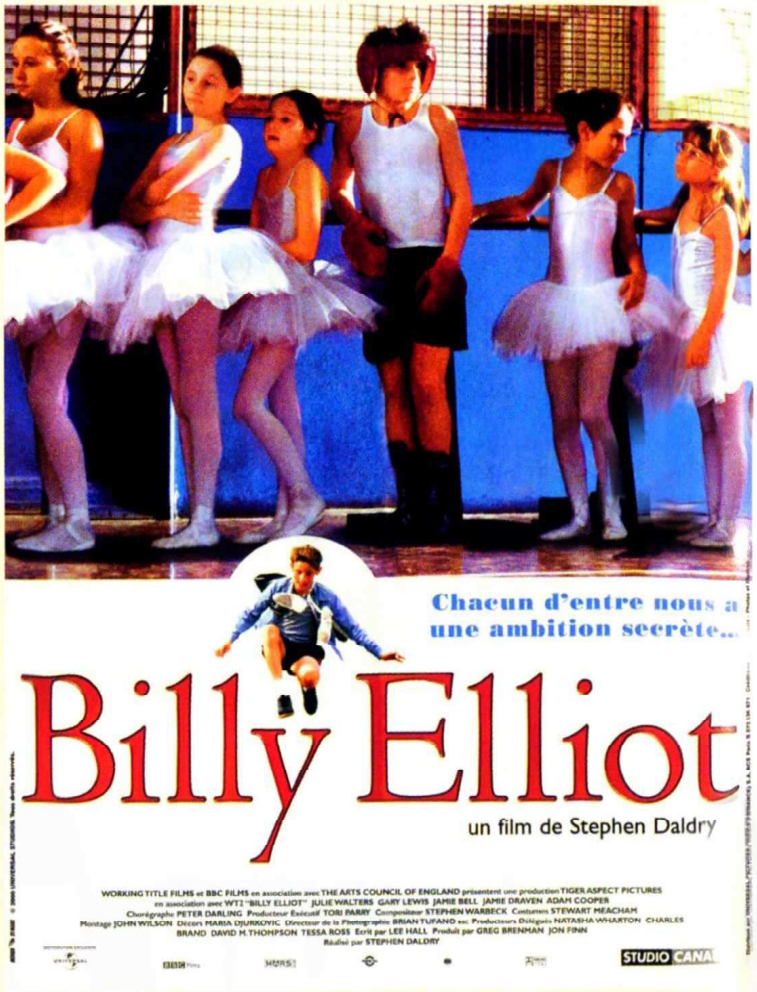

Le synopsis du film

Billy est fils de mineur. Son père le pousse à pratiquer la boxe, mais Billy n'aime pas ce sport. Il préfère rejoindre le cours de danse classique que suivent les filles à l'autre bout du gymnase. Sa professeure de danse repère son talent et le pousse à s'inscrire dans une grande école de danse. Le désir de Billy se heurte alors à l'incompréhension et au refus de sa famille.

Affiche du film *Billy Elliot* de Stephan Daldry, 2000.

3 L'éducation en question

Le garçon rivalise de dureté et d'indépendance avec les autres garçons, il méprise les filles. Grimpant aux arbres, se battant avec des camarades, les affrontant dans des jeux violents, il saisit son corps comme un moyen de dominer la nature et un instrument de combat ; en même temps, il connaît les leçons sévères de la violence ; il apprend à encaisser les coups, à mépriser la douleur, à refuser les larmes du premier âge. Il entreprend, il invente, il ose. Au contraire, chez la femme, on lui apprend que pour plaire il faut chercher à plaire, il faut se faire objet ; elle doit donc renoncer à son autonomie. On la traite comme une poupée vivante et on lui refuse la liberté.

D'après Simone de Beauvoir, *Le deuxième sexe*, Gallimard, 1949.

Qui est-elle ?

Simone de Beauvoir

Philosophe et écrivaine française, elle a écrit des ouvrages très importants pour le féminisme.

Vocabulaire

Féminisme : mouvement dont l'objectif est d'améliorer la place des femmes dans la société.

Préjugé : jugement sur quelqu'un ou quelque chose formé avant de connaître.

4 **Contre les préjugés : pompier, un métier pour les femmes**

Lætitia, 32 ans, femme, mère, judoka et sapeur-pompier.

5 **Le garçon nouveau sexe faible**

L'article développe le point de vue du pédopsychiatre Stéphane Clerget, qui a écrit un livre appelé Nos garçons en danger.

L'échec scolaire est aujourd'hui essentiellement masculin. Les deux tiers des 150 000 adolescents qui quittent le système scolaire sans diplôme sont des garçons.
Nos garçons sont aussi menacés par des comportements destructeurs. Un chiffre est en effet parlant : 96 % des personnes incarcérées et 75% des morts par suicide sont des hommes. Usage de stupéfiants, conduites à risque... la liste fait frémir. Il est temps également de veiller au bon développement des garçons.

D'après « Dur, dur d'être un garçon », *le parisien.fr* du 27 février 2015.

Activités

La sensibilité : soi et les autres

1. **DOC. 1** Que pensez-vous de l'image que Nina a des princesses ?
2. **DOC. 1 ET 3** En quoi cette image rejoint-elle l'image de la femme que dénonce Simone de Beauvoir ? Et vous, quelle image avez-vous de la femme « idéale » ?
3. **DOC. 4** Quelle image de la femme donne cette photo ? La partagez-vous ?
4. **DOC. 2** En quoi l'affiche du film Billy Eliott est-elle représentative du synopsis du film ? Comprenez-vous le désir de Billy ?
5. **DOC. 5** Que dénonce le pédopsychiatre ? Comment pourrait-on changer les choses ?

Le jugement : penser par soi-même et avec les autres

6. **Avec la classe, je participe à un débat :** Faut-il changer l'image que la société a des filles et des garçons pour permettre à chacun de faire ce qu'il a envie ? Comment le faire ?

Point méthode

Comment préparer un débat ?

- Recopie ce tableau et je prends quelques minutes pour réfléchir à la question et remplir le tableau.

Sujet du débat :	Pour	Contre	Comment faire ?
Mes idées			
Les idées de mes camarades			

- Vous pouvez aussi aller voir la méthode « participer à un débat » dans l'activité sur la liberté de la presse.