Activité 2 : La société française face à la dépression économique

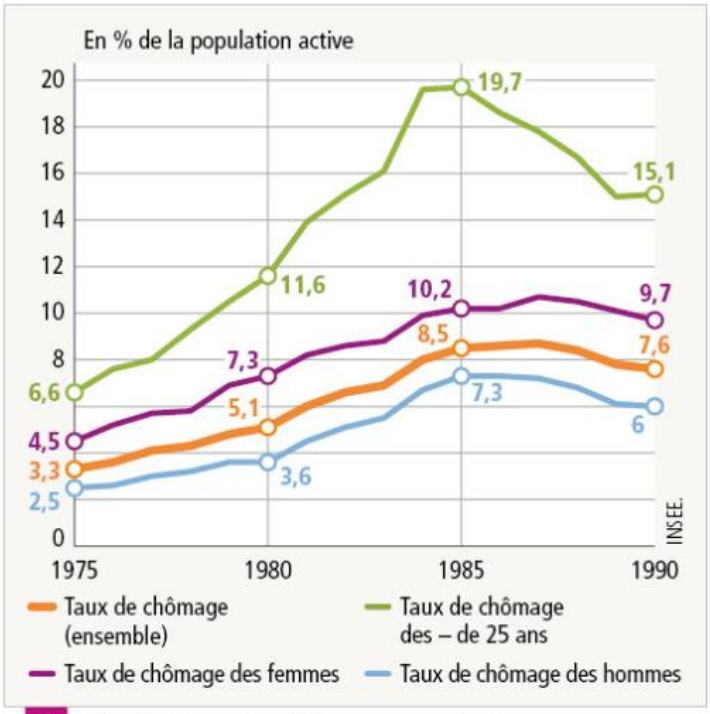

1 L'évolution du chômage en France métropolitaine (1975-1990)

2 Le chômage de masse

Chômeurs devant une agence de l'ANPE (Agence nationale pour l'emploi), 1975. L'ANPE a été créée en 1967 afin de mettre en relation chômeurs et entreprises.

3 L'État providence : le RMI

L'espoir, c'est aussi permettre à ceux qui sont les plus durement frappés, que notre société laisse partir à la dérive, que la marginalité guette, d'avoir droit à une deuxième chance. Tel est le sens profond du revenu minimum d'insertion. Instaurer un droit au revenu minimum est une innovation d'une portée considérable. Après la création de la sécurité sociale, puis sa généralisation, après l'instauration du minimum vieillesse et des allocations-chômage, c'est construire le dernier étage [de l'État providence] [...].

La solidarité n'est pas la bonne conscience de la modernisation, elle est la condition de sa réussite. Parce qu'elle donne tout son sens au respect de l'autre, au respect de la dignité humaine. Oh, certes, le montant de l'aide sera insuffisant au regard du souhaitable. Mais il offrira à tous ceux qui en disposeront une nouvelle chance, un nouvel espoir. Une chance d'échapper à la misère.

Discours du Premier ministre Michel Rocard à l'Assemblée nationale, 29 juin 1988.

4 Le *blues* du chômeur

Le grand chef du personnel
L'a convoqué à midi
J'ai une mauvaise nouvelle
Vous finissez vendredi
Une multinationale
S'est offert notre société
Vous êtes dépassé
Et du fait vous êtes remercié
Il n'a plus d'espoir plus d'espoir
Il ne rentre pas ce soir
Il s'en va de bar en bar
Il n'a plus d'espoir plus d'espoir
Il ne rentre pas ce soir
Il se décide à traîner
Car il a peur d'annoncer
À sa femme et son banquier
La sinistre vérité
Être chômeur à son âge
C'est pire qu'un mari trompé
Il ne rentre pas ce soir

« Il ne rentre pas ce soir ». Paroles : Claude Moine (Eddy Mitchell), musique : Pierre Papadiamandis.
© 1979 Universal Music Publishing France.

5 Manifestation de chômeurs, Paris, 1977
Les initiales « CGT » signifient « Confédération générale du travail » ; il s'agit d'un syndicat.

6 La création des Restos du cœur (1985)
Créés par Coluche, les Restos du cœur sont une association venant en aide aux plus démunis.